

TOMH A-A

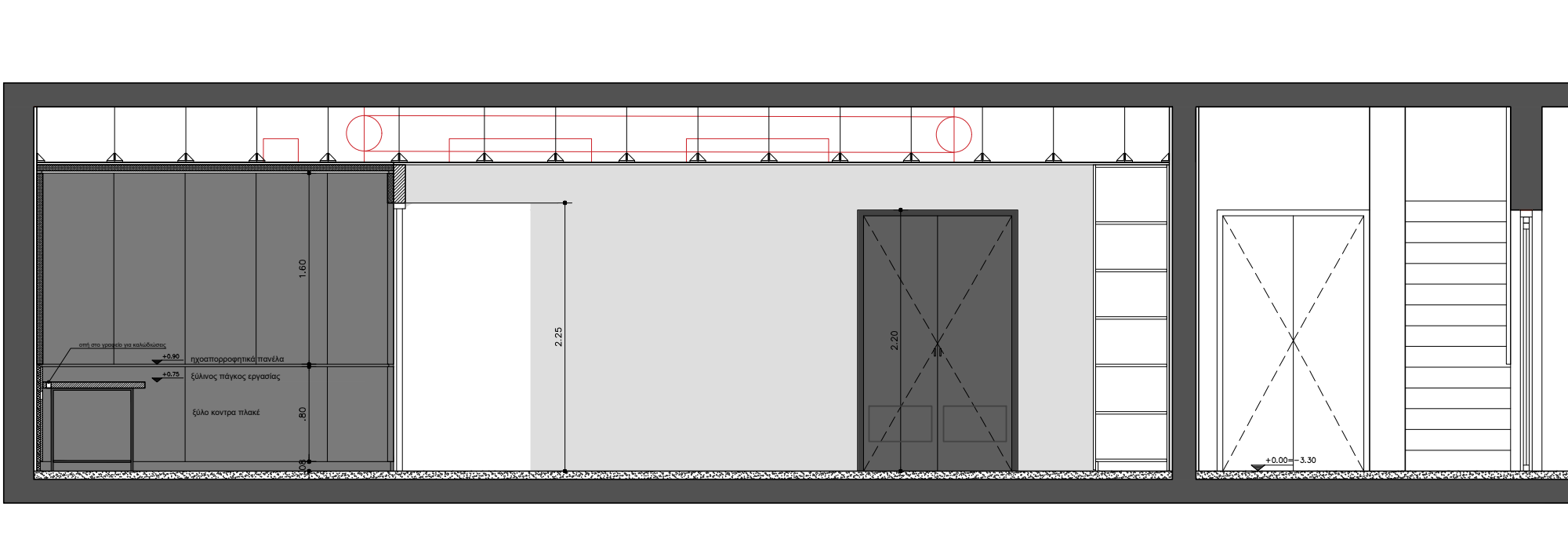

TOMH B-B

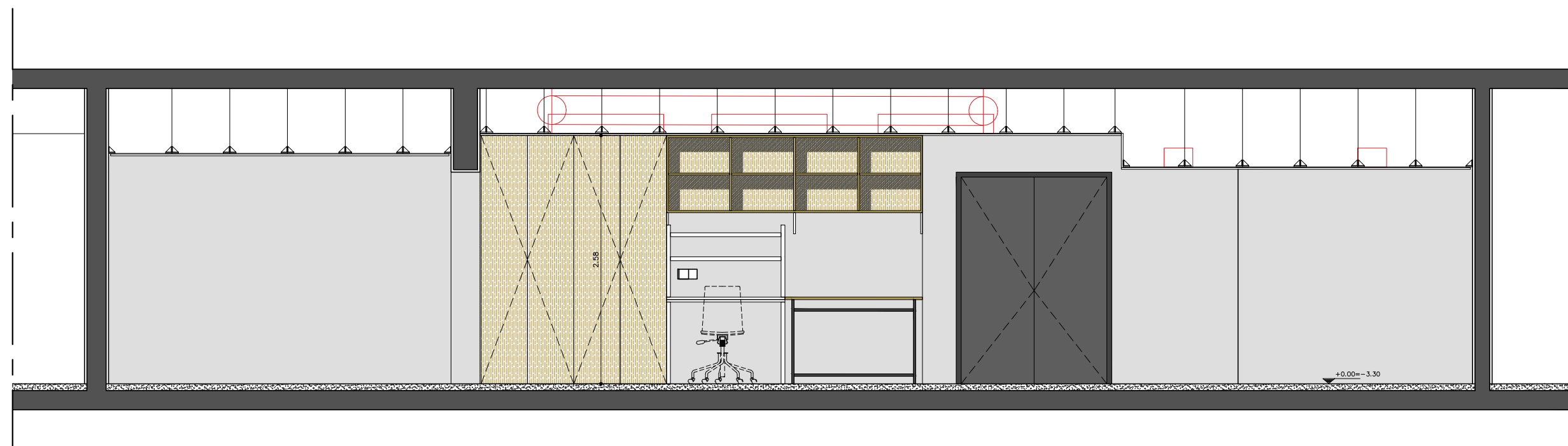

TOMH Γ-Γ

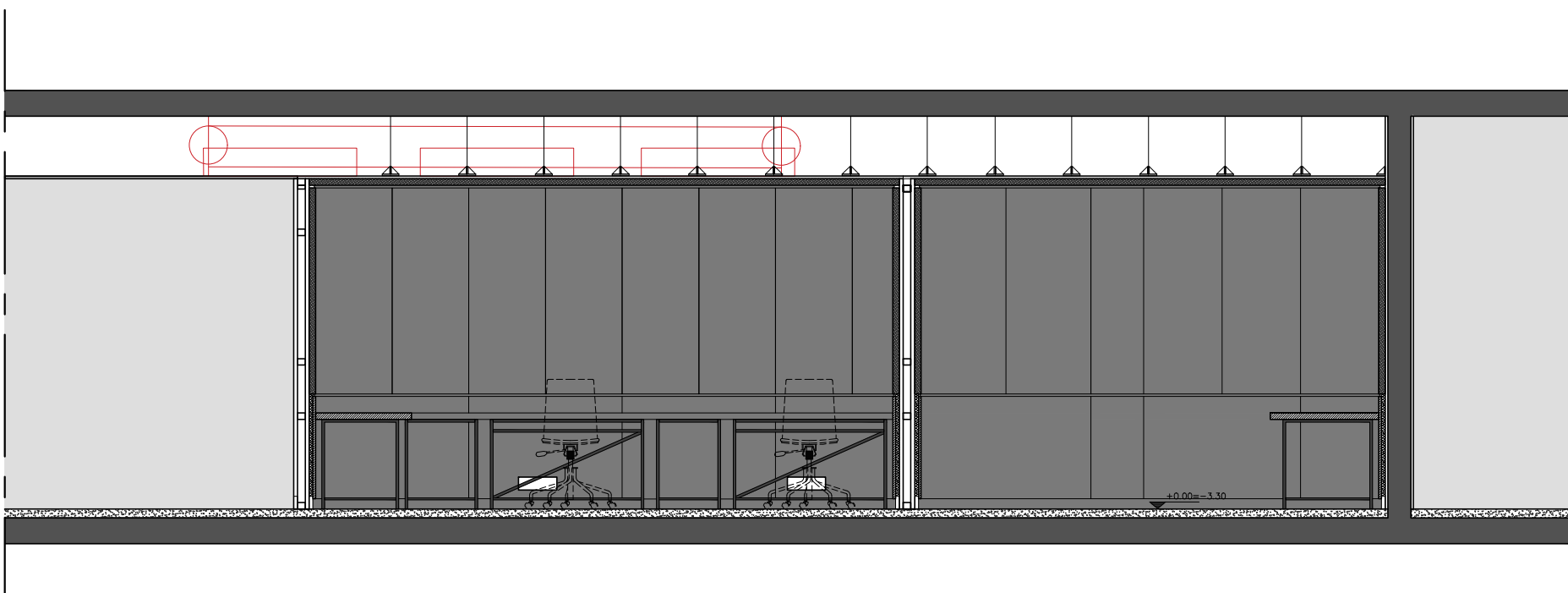

TOMH Δ-Δ

ΙΔΙΟΚΤΗΤΗΣ	
ΑΡΧΕΙΑ ΤΑΙΝΙΩΝ ΕΛΛΑΔΟΣ - ΤΑΙΝΙΟΘΗΚΗ ΤΗΣ ΕΛΛΑΔΟΣ	
ΕΡΓΟ	
ΜΕΛΕΤΗ, ΕΠΙΒΛΕΨΗ ΚΑΙ ΤΕΧΝΙΚΗ ΥΠΟΣΤΗΡΙΞΗ ΚΑΤΑΣΚΕΥΗΣ ΕΡΓΑΣΤΗΡΙΟΥ ΨΗΦΙΑΚΗΣ ΑΠΟΚΑΤΑΣΤΑΣΗΣ ΤΑΙΝΙΩΝ ΤΗΣ ΤΑΙΝΙΟΘΗΚΗΣ ΤΗΣ ΕΛΛΑΔΟΣ	
ΘΕΣΗ	
ΙΕΡΑ ΟΔΟΣ 48 & Μ. ΑΛΕΞΑΝΔΡΟΥ 134-136, Ο.Τ. 64085, ΔΗΜΟΣ ΑΘΗΝΑΙΩΝ	
ΜΕΛΗΤΗΤΕΣ	
ΑΡΧΙΤΕΚΤΟΝΙΚΑ	ΑΡΓΥΡΩ ΠΑΝΑΓΟΥΛΗ, ΑΡΧΙΤΕΚΤΩΝ ΜΗΧΑΝΙΚΟΣ Ε.Μ.Π.
ΣΤΥΜΒΟΛΟΣ	ΚΩΝΣΤΑΝΤΙΝΟΣ ΝΤΑΦΛΟΣ, ΑΡΧΙΤΕΚΤΩΝ ΜΗΧΑΝΙΚΟΣ Ε.Μ.Π.
ΣΤΝΕΡΓΑΤΗΣ	ΜΥΡΣΙΝΗ ΜΑΥΡΑΠΙΔΗ, ΑΡΧΙΤΕΚΤΩΝ ΜΗΧΑΝΙΚΟΣ Ε.Μ.Π.
Η/Μ ΕΓΚΑΤΑΣΤΑΣΕΙΣ	ΠΡΟΤΟΝ ΜΕΛΕΤΗΤΙΚΗ Ε.Π.Ε.
ΜΕΛΕΤΗ	
ΑΡΧΙΤΕΚΤΟΝΙΚΗ ΜΕΛΕΤΗ ΕΦΑΡΜΟΓΗΣ ΣΧΕΔΙΑΣΜΟΣ ΕΣΩΤΕΡΙΚΟΥ ΧΩΡΟΥ ΕΡΓΑΣΤΗΡΙΟΥ-ΚΤΙΡΙΟ ΛΑΙΣ	
ΤΙΤΛΟΣ ΣΧΕΔΙΟΥ - DRAWING TITLE	
ΤΟΜΗ Α-Α, ΤΟΜΗ Β-Β, ΤΟΜΗ Γ-Γ, ΤΟΜΗ Δ-Δ ΧΩΡΟΥ ΕΡΓΑΣΤΗΡΙΟΥ	
ΚΛΙΜΑΚΑ - SCALE	ΑΡΙΘΜΟΣ ΣΧΕΔΙΟΥ - DRAWING NO
1:50	A2
ΧΡΟΝΟΣ ΜΕΛΕΤΗΣ - DATE	ΑΠΡΙΛΙΟΣ 2023
ΥΠΟΓΡΑΦΗ - ΣΦΡΑΓΙΔΑ	
<div style="border: 1px solid blue; padding: 5px; display: inline-block;"> ΑΡΓΥΡΩ ΧΡ. ΠΑΝΑΓΟΥΛΗ ΔΙΠΛΩΜ. ΑΡΧΙΤΕΚΤΩΝ ΜΗΧΑΝΙΚΟΣ ΕΘΝΙΚΟΥ ΜΕΤΣΟΒΙΟΥ ΠΟΛΥΤΕΧΝΕΙΟΥ ΜΕΛΟΣ Τ.Ε.Ε. - ΑΡΙΘΜΟΣ ΜΗΤΡΩΟΥ: 78176 ΛΗΤΟΥΣ 3 - ΚΑΜΑΤΕΡΟ - ΤΗΛ: 6972032535 Α.Φ.Μ.: 047581470 Δ.Ο.Υ.: ΑΓ. ΑΝΑΡΓΥΡΩΝ </div> <div style="margin-left: 20px; text-align: center;">  </div>	