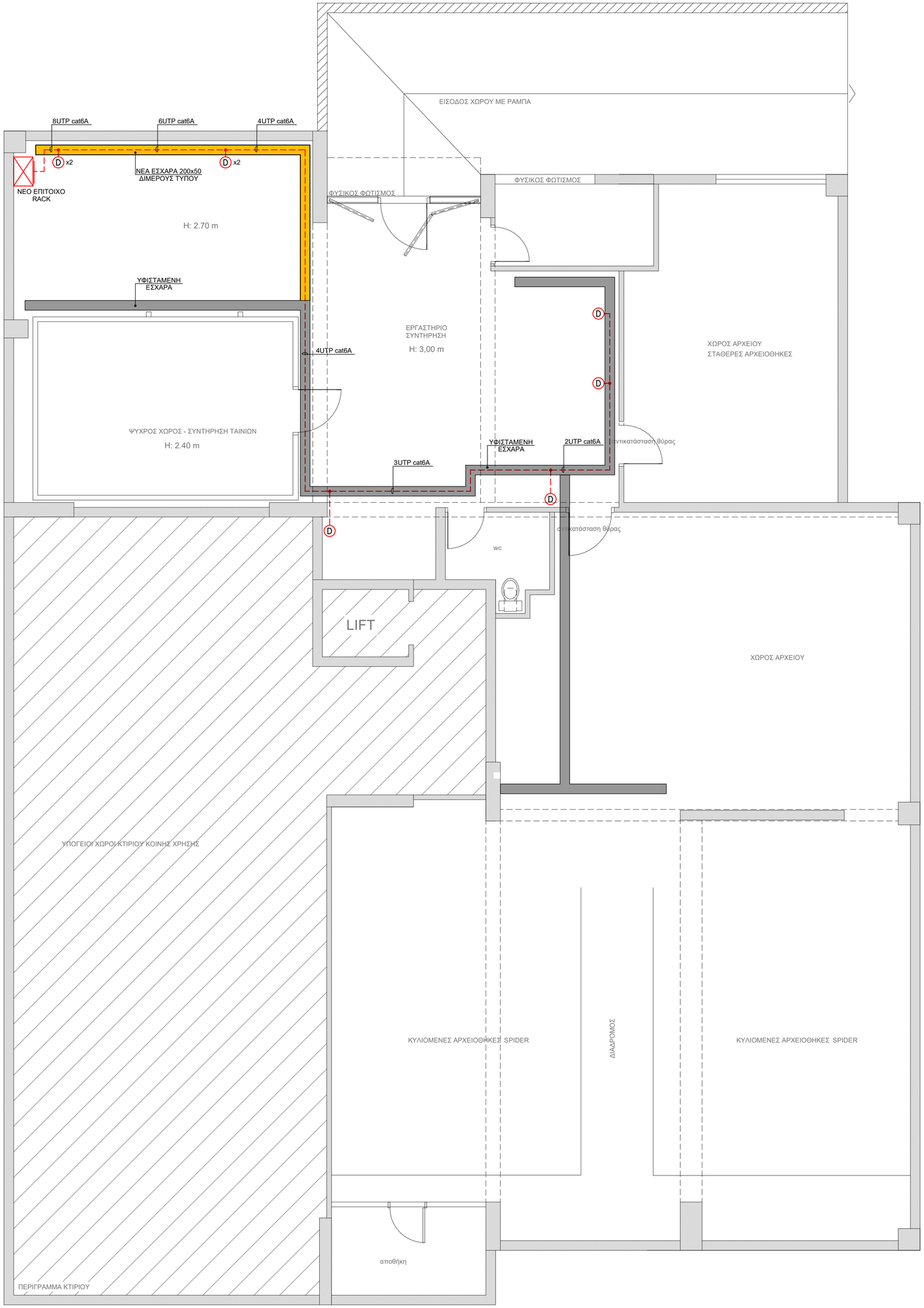

ΥΠΟΜΝΗΜΑ

- ΚΑΛΩΔΙΟ UTP 4" CAT6A ΕΓΚΑΤΑΣΤΑΣΗΣ ΤΗΛΕΦΩΝΩΝ-DATA
- D ΛΗΨΗ DATA
- ΥΦΙΣΤΑΜΕΝΗ ΕΣΧΑΡΑ
- ΝΕΑ ΕΣΧΑΡΑ
- ΕΠΙΤΟΙΧΟ RACK

ΑΝΑΘΕΩΡΗΣΗ	ΗΜΕΡΟΜΗΝΙΑ	ΠΕΡΙΓΡΑΦΗ
1	10-04-2024	ΠΑΡΑΤΗΡΗΣΕΙΣ ΤΩΝ ΣΥΜΒΟΥΛΩΝ ΤΗΣ ΕΤΑΙΡΕΙΑΣ L'Imagine Ritrovata / Bologna IT

ΙΔΙΟΚΤΗΤΗΣ

ΑΡΧΕΙΑ ΤΑΙΝΙΩΝ ΕΛΛΑΔΟΣ - ΤΑΙΝΙΟΘΗΚΗ ΤΗΣ ΕΛΛΑΔΟΣ

ΕΡΓΟ

ΜΕΛΕΤΗ, ΕΠΙΒΛΕΨΗ ΚΑΙ ΤΕΧΝΙΚΗ ΥΠΟΣΤΗΡΙΞΗ ΚΑΤΑΣΚΕΥΗΣ ΕΡΓΑΣΤΗΡΙΟΥ ΨΗΦΙΑΚΗΣ ΑΠΟΚΑΤΑΣΤΑΣΗΣ ΤΑΙΝΙΩΝ ΤΗΣ ΤΑΙΝΙΟΘΗΚΗΣ ΤΗΣ ΕΛΛΑΔΟΣ

ΘΕΣΗ

ΙΕΡΑ ΟΔΟΣ 48 & Μ. ΑΛΕΞΑΝΔΡΟΥ 134-136, Ο.Τ. 64085, ΔΗΜΟΣ ΑΘΗΝΑΙΩΝ

ΜΕΛΕΤΗΤΕΣ

ΑΡΧΙΤΕΚΤΟΝΙΚΑ: ΑΡΓΥΡΩ ΠΑΝΑΓΟΥΛΗ, ΑΡΧΙΤΕΚΤΩΝ ΜΗΧΑΝΙΚΟΣ Ε.Μ.Π.
ΚΩΝΣΤΑΝΤΙΝΟΣ ΝΤΑΦΛΟΣ, ΑΡΧΙΤΕΚΤΩΝ ΜΗΧΑΝΙΚΟΣ Ε.Μ.Π.
ΜΥΡΣΙΝΗ ΜΑΥΡΑΠΙΔΗ, ΑΡΧΙΤΕΚΤΩΝ ΜΗΧΑΝΙΚΟΣ Ε.Μ.Π.

Η/Μ ΕΓΚΑΤΑΣΤΑΣΕΙΣ: PROTON ΜΕΛΕΤΗΤΙΚΗ Ε.Π.Ε.

ΜΕΛΕΤΗ

ΗΛΕΚΤΡΟΜΗΧΑΝΟΛΟΓΙΚΗ ΜΕΛΕΤΗ ΕΦΑΡΜΟΓΗΣ
ΣΧΕΔΙΑΣΜΟΣ ΕΣΩΤΕΡΙΚΟΥ ΧΩΡΟΥ ΕΡΓΑΣΤΗΡΙΟΥ-ΚΤΙΡΙΟ ΛΑΙΣ

ΤΙΤΛΟΣ ΣΧΕΔΙΟΥ - DRAWING TITLE

ΚΤΙΡΙΟ ΑΓ. ΠΑΡΑΣΚΕΥΗ - ΚΑΤΟΨΗ ΥΠΟΓΕΙΟΥ
ΑΣΘΕΝΗ ΡΕΥΜΑΤΑ

ΚΛΙΜΑΚΑ - SCALE	ΑΡΙΘΜΟΣ ΣΧΕΔΙΟΥ - DRAWING NO
1:50	**AP-02**

ΧΡΟΝΟΣ ΜΕΛΕΤΗΣ - DATE: ΑΠΡΙΛΙΟΣ 2023

ΥΠΟΓΡΑΦΗ - ΣΦΡΑΓΙΔΑ

PROTON ΜΕΛΕΤΗΤΙΚΗ Ε.Π.Ε.
ΕΤΑΙΡΕΙΑ ΠΕΡΙΟΡΙΣΜΕΝΗΣ ΕΥΘΥΝΗΣ
ΚΗΦΙΣΙΑΣ 25Α - ΑΘΗΝΑ 115 23
ΑΦΜ: 099338210 - ΔΟΥ: ΨΥΧΙΚΟΥ
ΤΗΛ.: 210 6428193 - FAX: 210 6423625